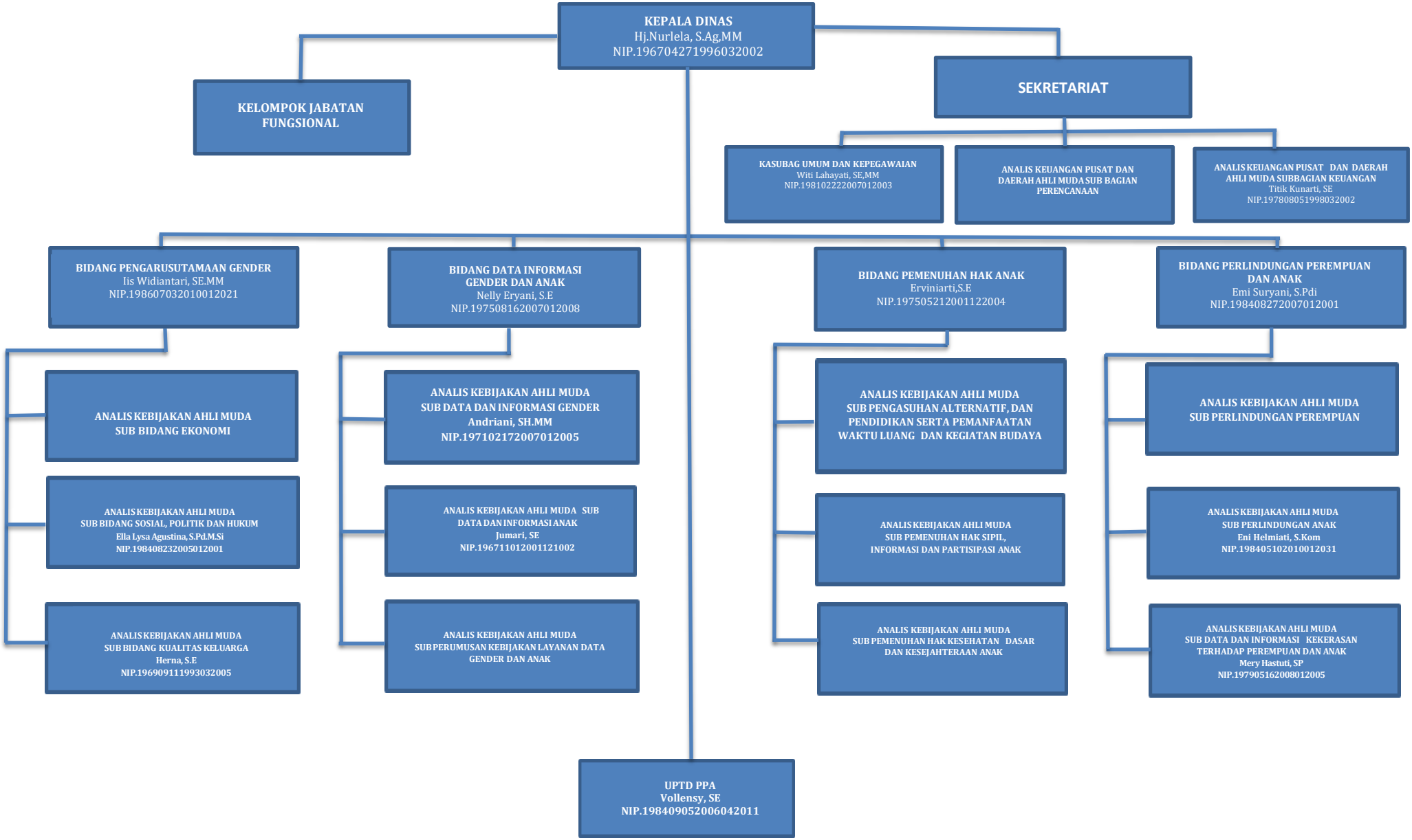STRUKTUR ORGANISASI
DINAS PEMBERDAYAAN PEREMPUAN DAN PERLINDUNGAN ANAK KABUPATEN LAHAT